

Stave-kontrol (9)

August 2010

Writer 2.3

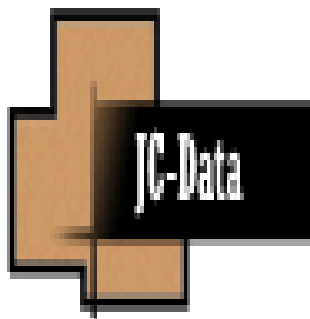

© JC - Data

Indhold

Stave- og grammatikkontrol,	2
Manuel stavekontrol, Erstat, Tilføj	2
Ignorer, Løbende Stavekontrol	3
Sprog: Engelsk & Tysk	4

I programmet Writer er der en stavekontrol. dvs. at der er en ordbog

Åbn et **Nyt** dokument:

Inden vi begynder at bruge stavekontrollen, skal vi lige have slået den automatiske stavekontrol fra. Vælg _____

Kan også slås fra på **Indstillinger**

Prøv at skrive ordet: **majonnaise**

Marker ordet

Vælg: **Stavekontrollen**
eller klik på værktøjsikonet

Dialogboksen kommer frem med: **Ikke i ordbog (røde bogstaver)**
og **Forslag:** til at stave det rigtigt

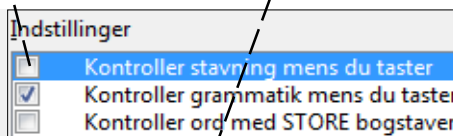
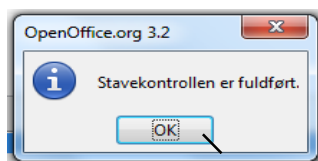
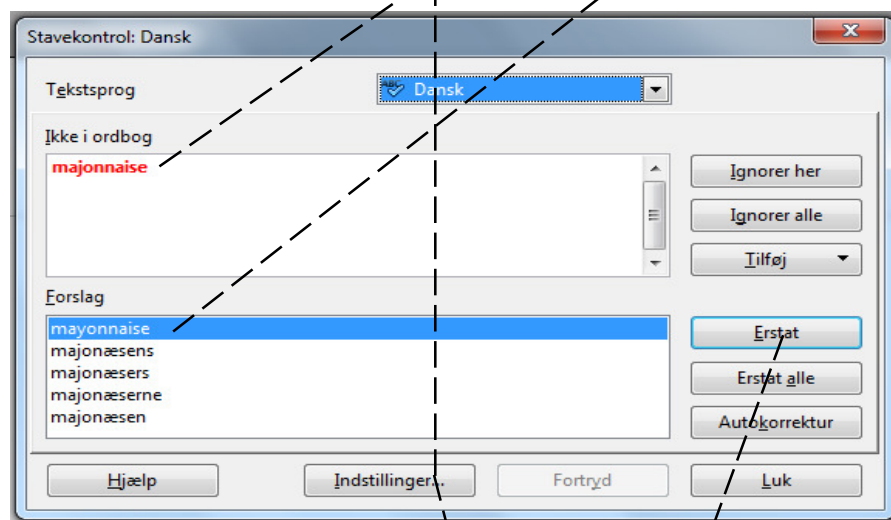

I dette tilfælde er et forslag - markeret - som vi **Erstat**-ter med
Stavekontrollen er fuldført **OK**

Prøv nu at skrive ordet : **Niky** (navnet på en hund)

I dette tilfælde har den heller ikke ordet i ordbogen

Af Forslag er der ikke noget der kan bruges

Det kan ikke bruges, men jeg vil gerne have ordet tilføjet til min ordbog,
derfor klik på knappen: **Tilføj**

Nu kommer det frem for eftertiden i **Forslag:**
hvis der skrives et ord, der ligner dette



**Stave- og
grammatikkontrol**



**Manuel
Stavekontrol**

Erstat

Tilføj

Prøv nu at skrive ordet : **kaspersen** (med lille)

Det er ingen **Forslag** der passer :

Så vi må selv op og rette det (røde bogstaver) — — — — —

Vælg **Erstat**



Prøv nu at skrive ordet : **Kærbækken**

Denne gang vil jeg ikke have ordet i ordbogen, men bare springe det over -
derfor **Ignorer her** — — — — —

Ved et tryk på **Ignorer alle** springer — — — — —

Stavekontrollen over alle de andre steder,
der står **Kærbækken** i samme dokument

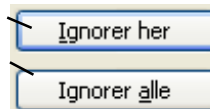

Klik på: **Løbende stavekontrol** — — — — —



Du vil nu se at **Kærbækken** har fået en **rød zig-zag linje**
under ordet. Det betyder at ordet ikke findes
i ordbogen, men det kan stadig være stavet rigtig

Løbende stavekontrol betyder:

-at ordet ikke findes i ordbogen

(grøn zig-zag linje = Grammatikkontrol)

Åben nu filen: **Stavning.odt**

Gem den på under Dokumenter på din egen computer

Prøv at rette teksten ved hjælp af. **Stave- og grammatikkontrollen**

Ignorer

**Løbende
Stavekontrol**

Opgave 2

Hvordan reagerer programmet på et andet sprog f.eks engelsk

Indskriv: **I hav an car in my garage**

Prøv at markere teksten op: Klik

Vælg: Tekstsprog: **Engelsk (Storbritannien)**



Her kan man se at programmet ikke finder nogen fejl i stavningen

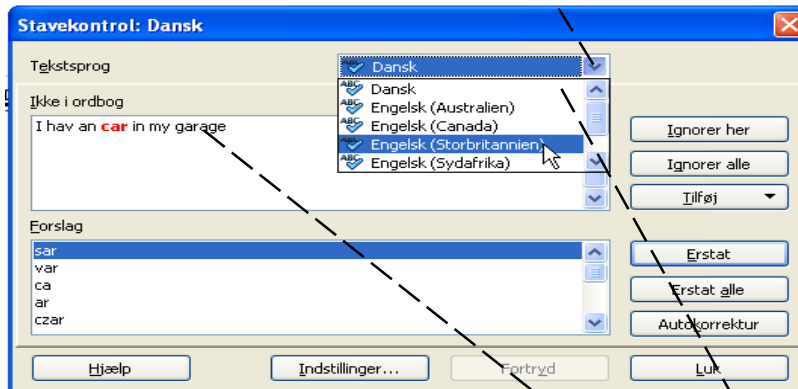

Det finder heller ikke grammatiske fejl!

Det hedder: **a car** og ikke **an car**

Det hedder: **have** og ikke **hav**

I Stave- og grammatikkontrollen, skal dette rettes i: **Ikke i ordbog**

Programmet springer tilbage til **dansk stavning**, ligeså snart du skriver noget nyt eller du kommer til et nyt ord. - „lidt irriterende“

Hvordan reagerer programmet på tysk sprog

Indskriv: **Ic habe ein pherd**

Markere teksten op: Klik

Vælg: Tekstsprog: **Tysk (Tyskland)**

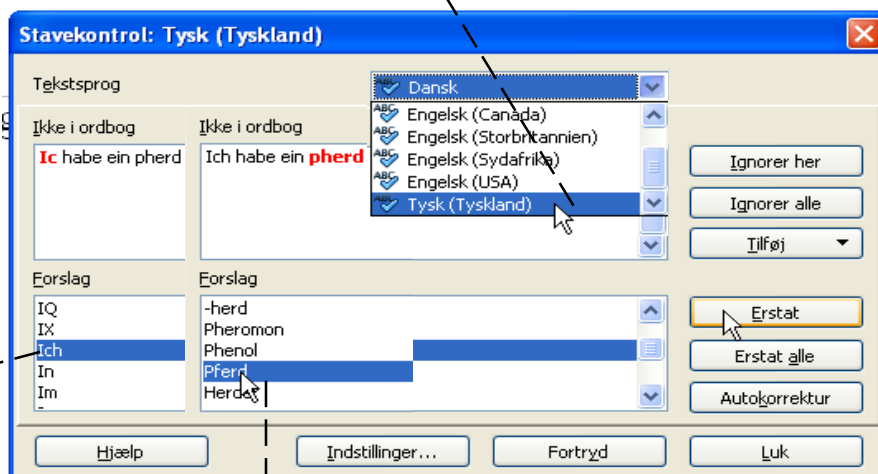

Vi er nok ikke særlig gode til at stave på tysk

Det rigtige er:

Ich habe ein Pferd

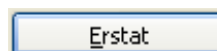

**Sprog
Engelsk**

**Sprog
Tysk**